

1 Afstöðumynd

1 : 500

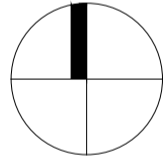

Samantekt brunavarna

Auk þeirra brunavarna sem sýndar eru myndrænt á aðaluppdrætti (afstaða, hólfun, flóttaleiðir, ofl.) komi eftirfarandi texti fram á teikningu:

Brunavarnir

Brunavarnir eru samkvæmt brunahönnun ÖRUGG verkfræðistofu dags. 3. september 2020. Brunahönnun nær til A-álmu sem er á fyrstu hæð og í kjallara og tengigangs/félagsryms norðan A-álmu.

Brunavarnir skulu samræmdar við brunavarnir annarra álma þ.m.t. brunaviðvörn og viðbrögð við bruna.

Notkunarskilmálar vegna brunavarna

Notkun er í samræmi við brunahönnun og skilgreinda notkunarflokka (nfi 2).

Hámarks fólksfjöldi í A-álmu er 240 manns á fyrstu hæð og 160 manns á námssvæðum í kjallara.

Brunaviðvörðunarkerfi

Í byggingunni allri er brunaviðvörðunarkerfi samkvæmt leiðbeiningum Mannvirkjastofnunar og ÍST EN 54. Kerfið skal uppfæra m.t.t. breytinga.

Handslökkvítæki

Handslökkvítæki skulu vera skv. ÍST EN 3, staðsett skv. aðaluppdráttum. Uppsetning og frágangur skal vera skv. leiðbeiningablaði 165.BR1.

Neyðarlýsing og leiðarmerkingar

Í byggingunni skulu leiðarmerkingar og neyðarlýsing vera skv. leiðbeiningum Mannvirkjastofnunar, ÍST EN 1838 og ÍST EN 50172. Neyðarlýsing á flóttaleiðum verður 1 lúx, 5 lúx við slökkvítæki og 0,5 lúx í sölum.

Rýming við eldsvoða

Flóttaleiðir eru sýndar á aðaluppdráttum og leiðamerkingar með ÚT merkingum. Ekki er gerð krafa um björgunarop þar sem tvennar óháðar flóttaleiðir eru úr kennslustofum (námsrymum). Reiknað er með að seinkunn geti verið á brunaboðum milli svæða. Skylt er að setja upp rýmingaráætlan fyrir bygginguna í samræmi við reglur Húsnæðis- og mannvirkjastofnunar og Vinnueftirlitsins.

Varnir gegn útbreiðslu elds og reyks

Flokkun klæðninga er skv. ÍST EN 13501-1. Klæðningar innanhúss sem verða endurnýjaðar skulu vera K₂10 B-s1, d0 (flokkur 1). Hljóðeinangrunarbúnaður neðan á loft verður í flokki B-s1,d0. Gólfefni á flóttagöngum verða í flokki D_p-s1 (flokkur G). Stólar og búnaður á göngum og fjölnotarymum skulu vera með tregbrennanlegum klæðningum. Skápar nemanda á göngum skulu vera úr óbrennanlegum efnum.

Brunahólfun er sýnd á teikningum.

Loftræsikerfi

Brunavarnir loftræsikerfa og frágangur skal vera þannig að þau rýri ekki brunahólfun né stuðli að útbreiðslu reyks. Brunahólfun loftræsikerfis skal uppfylla sömu kröfur og brunahólfun í byggingunni (brunahólfandi veggir og hæðaskil). Loftræsiklefi verður í þakrymi, með sjálfstæðum stokkum í brunahólf.

Aðstaða slökkviliðs

Aðkoma er frá Dalsbraut. Stjórnstöð brunaviðvörðunarkerfis við inngang til austurs við vegg að skólasafni. Slökkviliðið getur þurft að aðstoða við rýmingu úr kjallara. Slökkvivatnsþörf fyrir A-álmu er áætluð 34 l/s.

Burðarvirki við bruna

Burðarvirki eru steinsteyppt og verða aðeins minniháttar breytingar gerð á þeim. Reiknað er með að burðarvirkin séu R60 og verði óbreytt.

Viðhald brunavarna

Skylt er að gera þjónustusamning við viðurkenndan aðila um viðhald og eftirlit á brunaviðvörðunarkerfi. Gera skal þjónustusamning um viðhald á neyðarlýsingu, slöngukeflum og handslökkvítækjum sé slíkur samningur ekki þegar fyrir hendi. Setja skal upp kerfi eigið eldvarnaeftirlitskerfi fyrir byggingu.

BYGGINGARLÝSING

HÚSGERÐ:

LUNDARSKÓLI STENDUR VIÐ DALSBRAUT Á AKUREYRI, LANDNÚMER L147482. BYGGINGIN ER HÆÐ OG KJALLARI OG HÝSIR GRUNNSKÓLASTARFSEMI Í NOTKUNARFLOKKI 2. GERT ER RÁÐ FYRIR AÐ ENDURNÝJA A-ÁLMU (MH01) ÁSAMT TENGIGANGI (HLUTI MH02) MILLI A OG B ÁLMU, SAMTALS UM 1990 m²

BYGGINGARLÝSING MUN EINUNGIS LÝSA VERKÞÁTTUM SEM TILHEÝRA ENDURNÝJUN OG BREYTINGUM Á A-ÁLMU OG TENGIGANGI.

BREYTINGAR OG ENDURBÆTUR Á A-ÁLMU OG TENGIGANGI:

GERT ER RÁÐ FYRIR AÐ ENDURNÝJA ÞAKKLÆDNINGU, EINANGRUN ÞAKS OG ÚTVEGGJA, INNVEGGI, LOFT, GÓLFEFNI, ÖLL LAGNAKERFI OG INNRETTINGAR.

BÆTT VERÐUR VIÐ NÝJU ANDDYRI (28,0 m²) VIÐ SUÐURHLIÐ Í KJALLARA TENGIGANGS.

GERT ER RÁÐ FYRIR AÐ FJARLÆGJA JARÐVEG Í INNGARÐI MILLI A OG B ÁLMU ÞANNIG AÐ HÆÐARKÓTI VERDI JAFN GÓLFHÆÐ Í KJALLARA A ÁLMU. SKIPULAG INNGARÐS ER Í VINNSLU.

GLUGGAR Á VESTURHLIÐ Í KJALLARA VERÐA SÍKKADIR OG BÆTT VIÐ FLÓTTALEIÐUM.

STARFSEMI Í RÝMUM VERÐUR ÖBBREYTT.

GERT ER RÁÐ FYRIR NÝJUM LOFTRÆSIKLEFA Í RISI.

LÓÐ OG AÐKOMA:

GERT ER RÁÐ FYRIR AÐ LÆKKA INNGARÐ MILLI A OG B ÁLMU. HITI KOMI Í ALLA FLETI.

ALMENNNT:

NEMENDUR ERU 180 TALSINS Í A ÁLMU. LÆSTIR SKÁPAR ERU FYRIR HVERN NEMANDA Á GÖNGUM.

SNYRTINGAR ERU NÍU TALSINS Í KJALLARA OG Á 1. HÆÐ, ÞAR AF TVÆR FYRIR HREYFIHAMLADA MEÐ STURTU Á SITT HVORRI HÆÐINI. BYGGINGARVÖRUR SKULU UPPFYLLA SKILYRÐI KAFLA 5.1 Í BYGGINGARREGLUGERÐ OG LÖG UM BYGGINGARVÖUR NR. 114/2014. TEIKNINGAR ER YFIRFARÐAR AF BURÐARVIRKISHÖNNUDI.

ALGILD HÖNNUN:

BYGGINGIN ER HÖNNUÐ Í SAMRÆMI VIÐ KRÖFUR UM ALGILDA HÖNNUN. SÉR SNYRTING OG BAÐ AÐSTADA ER FYRIR HREYFIHAMLADA. LYFTA ER Í HÚSINU.

HLJÓÐVIST:

BYGGINGIN ER Í HLJÓÐVISTARFLOKKI C OG HANNIST SAMKVÆMT ÍST 45 2016.

HITASTIGSFLOKKUR:

BYGGINGIN ER Í HITASTIGSFLOKKI t>18°C SAMKVÆMT BYGGINGARREGLUGERÐ.

ÚTVEGGIR OG GRUNNPLATA:

ÚTVEGGIR ERU STEINSTEYPTIR OG EINANGRAÐIR AÐ INNAN MEÐ 100 mm PLASTEINANGRUN (U-GILDI = 0,33 W/m²K). 20 mm STEINMÚR KOMI Á EINANGRUN. NÚVERANDI GRUNNPLATA ER STEINSTEYPT OG ÓEINANGRUÐ. GRUNNPLATA Í NÝJU ANDDYRI ER STEINSTEYPT OG EINANGRUÐ MEÐ 100 mm PLASTEINANGRUN (U-GILDI ER 0,25 W/m²K). ÚTVEGGIR Í HANDMENNT, VÉLUM OG FABLAB ERU EINANGRAÐIR MEÐ 100 mm STEINULL Í BLIKKGRIND. MILLI GRINDAR OG ÚTVEGGIS KOMI 25 mm STEINULL. Á GRIND KOMI RAKASPERRA, LOFTBIL (25 mm) OG 16 mm VÍROKPLATA. BURÐARVIRKI ER R60.

ÞAK OG ÞAKPLATA:

GERT ER RÁÐ FYRIR AÐ ENDURNÝJA KLÆDNINGU Á ÞAKI. SPERRUR HALDA SÉR ÁSAMT ÞAKBRÚN. ÞAK KLÆTT BORÐAKLÆDNINGU, TVÖFÖLDU LAGI AF ASFALTDÚK Í FLOKKI TB_(ROOF) (T2) SKV. ÍST EN 13501-5, TVÖFÖLDU LEKTUKERFI OG ALUZINKBÁRUSTÁLI.

Á STEYPTA ÞAKPLÖTU KOMI 220 mm STEINULL MEÐ VINDPAPPA U-GILDI = 0,18 W/m²K. SVALAÞAK Á NÝJU ANDDYRI ER STEINSTEYPT OG KLÆTT RAKAVÖRN, 220 mm STEINULL, TVÖFÖLDU LAGI AF ASFALTDÚK Í FLOKKI TB_(ROOF) (T2) SKV. ÍST EN 13501-5, MALARLAGI MEÐ SNJÓBRÆÐSLU OG PLAYTOPDÚK.

LAGNIR:

VATNSINNÞÓK OG RAFMAGNSINNTAK ERU Í TÆKNIRÝMI, VÉLRÆNT ÚTSOG KOMI Í ÖLL RÝMI, GÓLF- OG OFNHITAKERFI ER Í FLESTUM RÝMUM. VATNS- OG HITALAGNIR ERU ÚR SÚREFNISÞÉTTUM PEX-RÖRUM / ÁLPEX ÍSTEYPTUM Í PLÖTU. Í INNTAKSRÝMI KOMI MILLIHITARI. HÁMARKSHITASTIG NEYSLUVATNS VIÐ TÖPPUNARSTAÐ SÉ 45°C. LAGNALEIÐIR ERU Í GÓLFI, VEGGIUM OG LOFTI.

GLUGGAR OG HURÐIR:

GLUGGAR OG ÚTIHURÐIR ERU ÚR TRÉ EDA ÁLI MEÐ TVÖFÖLDU EINANGRUNARGLERI (U-GILDI=1,1). VEGIÐ MEÐALTAL KARMA OG GLERS 1,4 W/m²K. ÖRYGGISGLER KOMI Í GLUGGA OG HURÐIR SKV. REGLUGERD. LOFTUNAR OG GLUGGAFÖG KOMI Í BYGGINGUNA.

FLÓTTALEIÐIR ERU UM ÚTIDYR. HÆÐ PRÖSKULDA ÚTIDYRA SÉ EKKI HÆRRI EN 25 mm. HINDRUNARLAUS UMFERÐARBREIDD ÚTIDYRA SKAL VERA 830 mm AÐ LÁGMARKI. HÆÐ HURÐARBLAÐA SKAL VERA 2100 mm OG BREIDD 900 mm AÐ LÁGMARKI. ADALINNGANGSHURÐ ER RAFDRIFIN.

INNVEGGIR OG INNIHURÐIR:

INNVEGGIR ERU BLIKKVEGGIR KLÆDDIR TVÖFÖLDU GÍFSÍ BRUNAFLOKKI 1 EDA STEINSTEYPTIR. ALLAR KLÆDNINGAR UPPFYLLI KRÖFUR BYGGINGAREGLUGERÐAR NR. 112/2012, KAFLI 10 UM HOLLUSTUKRÖFUR. LOFTHLJÓÐEINANGRUN SAMKV. ÍST 45 2016.

INNIHURÐIR ERU ÚR TIMBRI MEÐ HARÐPLASTI. HINDRUNARLAUS UMFERÐARBREIDD INNIHURÐA SKAL VERA 800 mm AÐ LÁGMARKI. UMFERÐARHÆÐ HURÐARBLAÐA SKAL VERA 2000 mm AÐ LÁGMARKI. LOFTHLJÓÐEINANGRUN SKV. ÍST 45 2016.

GÓLF:

GÓLF ERU KLÆDD FLÍSUM, TIMBURFJÖLUM EDA TEPPAFLÍSUM.

LOFT:

Í ÖLL RÝMI KOMI NIÐURHENGÐ KERFISLOFT Í BRUNAFLOKKI 1. ALLAR KLÆDNINGAR UPPFYLLI KRÖFUR BYGGINGAREGLUGERÐAR NR. 112/2012, KAFLI 10 UM HOLLUSTUKRÖFUR. HLJÓÐISOGSGILDI UPPFYLLI ÍST 45 2016.

SVALAHANDRID:

SVALAHANDRID ER ÚR STÁLI. HANDRIÐ H=1100 OG BIL MILLI RIMLA OG OP EKKI STÆRRI EN 80 mm.

SKÝRINGAR: ÖLL MÁL Í mm NEMA ANNAD SÉ TEKID FRAM.			
———— LÓÐARMÖRK			
- - - - - BYGGINGARREITUR			
GK=68,87	HÆÐARKÓTI GÓLFS (KJALLARA)		
SN	SNYRTING		
ST	STURTA		
LR	VÉLRÆN LOFTRÆSING		
GN	GÓLFNIDURFALL		
R.	RÆSTING		
REI-60	BERANDI BYGGINGARHLUTI SEM HELDUR EINANGRUN OG HEILLEIKA Í 60 MÍNÚTUR		
EI-30	BYGGINGARHLUTI SEM HELDUR EINANGRUN OG HEILLEIKA Í 30 MÍNÚTUR		
EI-60	BYGGINGARHLUTI SEM HELDUR EINANGRUN OG HEILLEIKA Í 60 MÍNÚTUR		
EW30	TÁKNAR ELDFEJANDI GLER SEM HELDUR HEILLEIKA Í 30 MÍN. OG ER GEISLAVÖRN		
EI ₂ 30-S _m	HURÐ SEM HELDUR HEILLEIKA OG HITAEINANGRUN Í 30 MÍN OG ER REYKÞÉTT FYRIR 200°C HEITAN REYK		
EI ₂ 60-S _m	HURÐ SEM HELDUR HEILLEIKA OG HITAEINANGRUN Í 60 MÍN OG ER REYKÞÉTT FYRIR 200°C HEITAN REYK		
EI ₂ 30-CS _m	HURÐ SEM HELDUR HEILLEIKA OG HITAEINANGRUN Í 30 MÍN. ER SJÁLFLOKANDI OG REYKÞÉTT FYRIR 200°C HEITAN REYK		
E30-CS _m	HURÐ SEM HELDUR HEILLEIKA Í 30 MÍN. ER SJÁLFLOKANDI OG REYKÞÉTT FYRIR 200°C HEITAN REYK		
E30-S _g	HURÐ SEM HELDUR HEILLEIKA Í 30 MÍN. ER REYKÞÉTT FYRIR KALDAN REYK		
ÚT	MERKTUR ÚTGANGUR MED LJÓSI		
FLÓTTALEIÐ			
Handslökkvítæki	HANDSLÖKKVITÆKI, F FROÐA OG L LÉTTVATN		
●	EN 179 PRÝSTISPJALD		
●	EN 1125 NEYÐARSLÁ		
STJÓRNSTÖÐ	STJÓRNSTÖÐ BRUNAVIÐVÖRUNAR-KERFIS, ER Í STJÓRNUNARALMU		
Útg.	Dags.	Breyting	Braf.
Verkefni: LUNDARSKÓLI			
Staður: Dalsbraut, 600 Akureyri			
Teikniflokkur: Aðalteikning			
Landnúmer:	L147482	Staðgreinir:	6000-1-17019720
Afstöðumynd			
Teiknað af:	FH/ÁÁ	Mælikvarði:	1:500
Yfiraríð af:	FH	Dagsetning:	1.09.2020
Hönnuður:			
Hönnunarstjóri:			
 Anna Margrét Hauksdóttir arkitekt - kt. 120665-3169 Anton Örn Brynjarsson verkfræðingur - kt. 270559-7199 Fanny Hauksdóttir arkitekt - kt. 170561-7249			
AVH ehf. - Arkitektúr-Verkfræði-Hönnun Kaupang - Myrævegi - 600 Akureyri / Sími: 460 4400 Þinghústaðæ 27 - 101 Reykjavík / Sími 561 4400 afh@afh.is - www.afh.is		A100 Númer	Útgáfa
HÖNNUNAR ÁSKILUR SÉR ALLAN RÉTTA A TERNINGUM - FJÖLÖFÖLUN ER HÁD SKRIFLEGU SAMÞYKKI			



1 Grunnmynd kjallari A
1: 100

SKÝRINGAR:
ÖLL MÁL Í mm NEMA ANNAD SÉ TEKID FRAM.

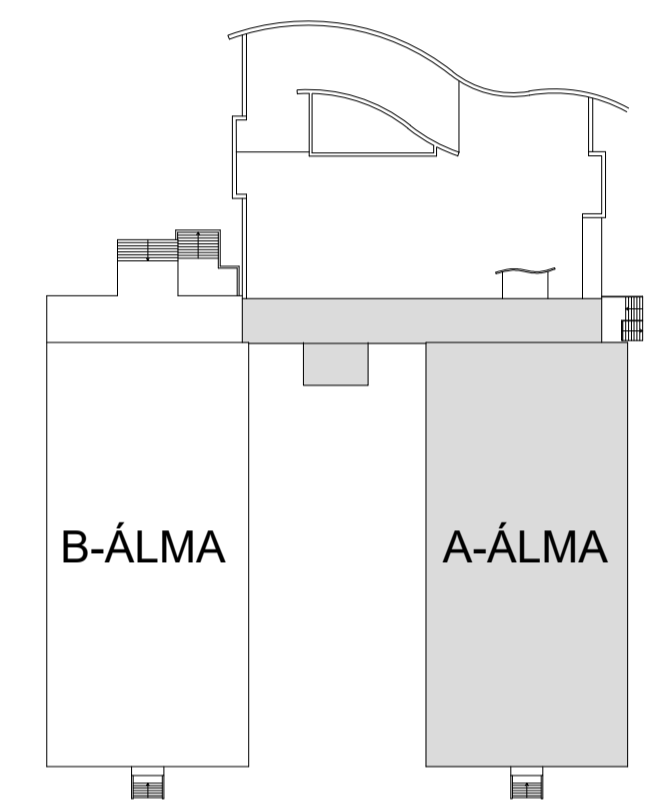

Útg.	Dags.	Breyting	Br.af.
Verkefni: LUNDARSKÓLI			
Staður: Dalsbraut, 600 Akureyri			
Teikniflokkur: Aðalteikning			
Landnúmer: L147482	Staðgreinir: 6000-1-17019720		
GRUNNMYND A álma KJALLARI			
Teiknað af: FH	Málkvarði: 1:100		
Yfirarið af: FH	Dagsetning: 1.09.2020		
Hönnuður:			
Hönnunarsjóri:			
		Anna Margrét Hauksdóttir arkitekt - kl. 120665-3169 Anton Örn Brynjarsson verkfræðingur - kl. 270559-7199 Fanney Hauksdóttir arkitekt - kl. 170561-7240	
AVH ehf. - Arkitektúr-Verkfræði-Hönnun Kaupang. / Myrarvegur, 600 Akureyri / Sími: 460 4400 Þingholtsstaði 27 - 101 Reykjavík / Sími 561 4400 avh@avh.is - www.avh.is		A101 Númer	Útgáfa
HÖNNUNUR ÁSKULUR SÉR ALLAN RÉTT A TEKNIINGUM - FJÓLFÓLDUN ER HÁG SKRIFLEGI SAMBYGGI			



2 Grunnmynd 1.hæð A
1 : 100

SKÝRINGAR:
ÖLL MÁL Í mm NEMA ANNAD SÉ TEKID FRAM.

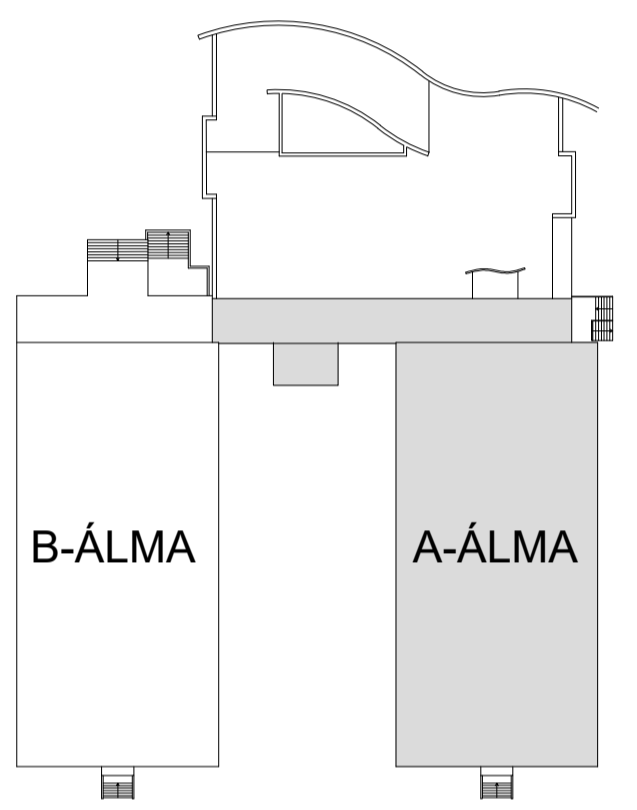

TEIKNING Í VINNSLU
EKKI TIL NOTKUNAR Á BYGGINGARSVIÐI

Útg.	Dags.	Breyting	Br.af.
Verkefni: LUNDARSKÓLI			
Staður: Dalsbraut, 600 Akureyri			
Teikniflokkur: Aðalteikning			
Landnúmer:	L147482	Staðgreinir:	6000-1-17019720
GRUNNMYND A álma 1. HÆÐ			
Teiknað af:	FH	Málkvarði:	1:100
Yfirarið af:	FH	Dagsetning:	1.09.2020
Hönnuður:			
Hönnunarstjóri:			
		Anna Margrét Hauksdóttir arkitekt - kl. 120665-3169 Anton Örn Brynjarsson verkfræðingur - kl. 270559-7199 Fanney Hauksdóttir arkitekt - kl. 170561-7240	
AVH ehf. - Arkitektúr-Verkfræðilönnun Kaupang. / Myrarveg. / 600 Akureyri / Sími: 460 4400 Þingholmatætti 27 - 101 Reykjavík / Sími 561 4400 avh@avh.is - www.avh.is		A102 Númer	Útgáfa
HÖNNUEUR ASKULUR SÉR ALLAN RÉTT A TEKNINGUM - FJÓLFÓLDUN ER HÁG SKRIFLEGI SAMBYGGI			

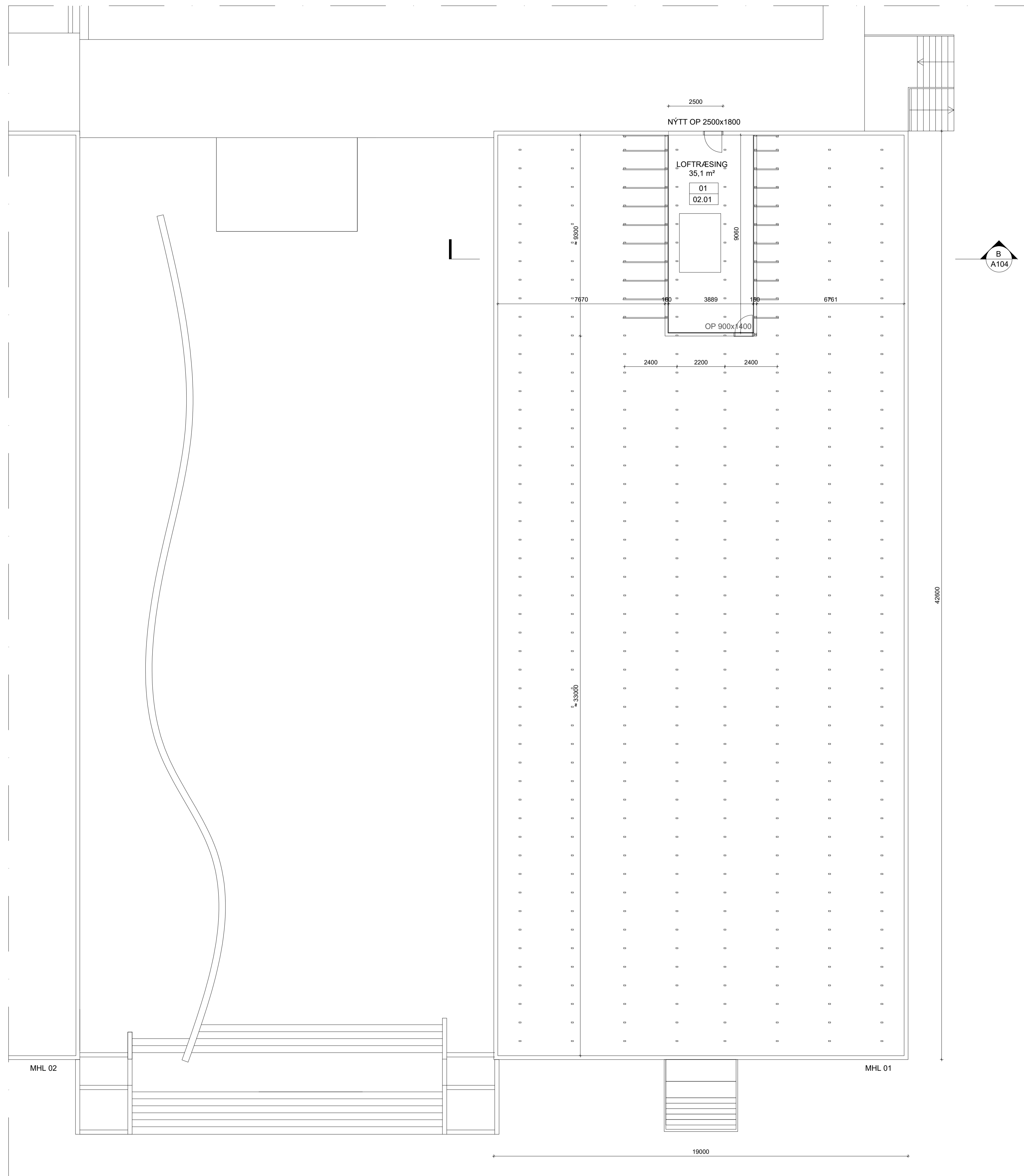

SKÝRINGAR:
ÖLL MÁL Í mm NEMA ANNAD SÉ TEKID FRAM.

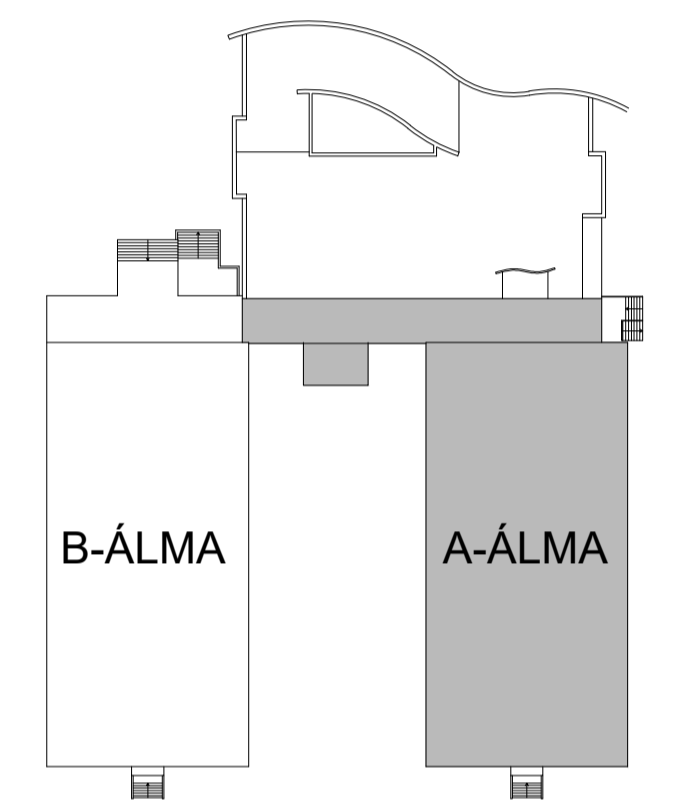

Útg.:	Dags.:	Breyting:	Br.af:
Verkefni:			
LUNDARSKÓLI			
Staður:			
Dalsbraut, 600 Akureyri			
Teikniflokkur:			
Aðalteikning			
Landnúmer:	L147482	Staðgreinir:	6000-1-17019720
GRUNNMYND A álma þakrými			
Teiknað af:	FH	Málkvarði:	1:100
Yfirarið af:	FH	Dagsetning:	1.09.2020
Hönnuður:			
Hönnunarstjóri:			
		Anna Margrét Hauksdóttir arkitekt - kl. 120665-3169 Anton Örn Brynjarsson verkfræðingur - kl. 270559-7199 Fanney Hauksdóttir arkitekt - kl. 170561-7240	
AVH ehf. - Arkitektúr-Verkfærð-Hönnun Kaupang. - Myrarveg. - 600 Akureyri / Sími: 460 4400 Þingholtsstræti 27 - 101 Reykjavík / Sími 561 4400 info@avh.is - www.avh.is		A103 Númer Útgáfa	
HÖNNUNUR ÁSKILUR SÉR ALLAN RÉTT A TEKNIINGUM - FJÓLFÓLDUN ER HÁG SKRIFLEGU SAMBYGGI			

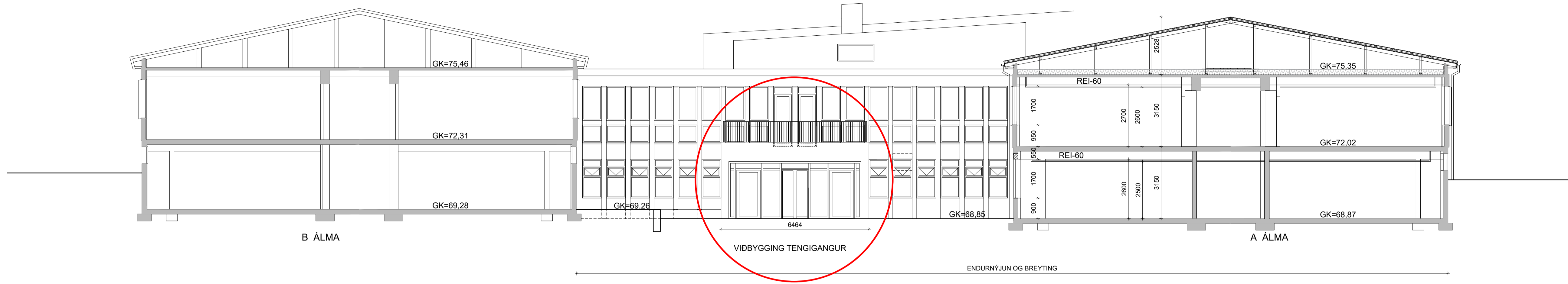

1 Útlit viðbygging milli A og B, snið A
1 : 100

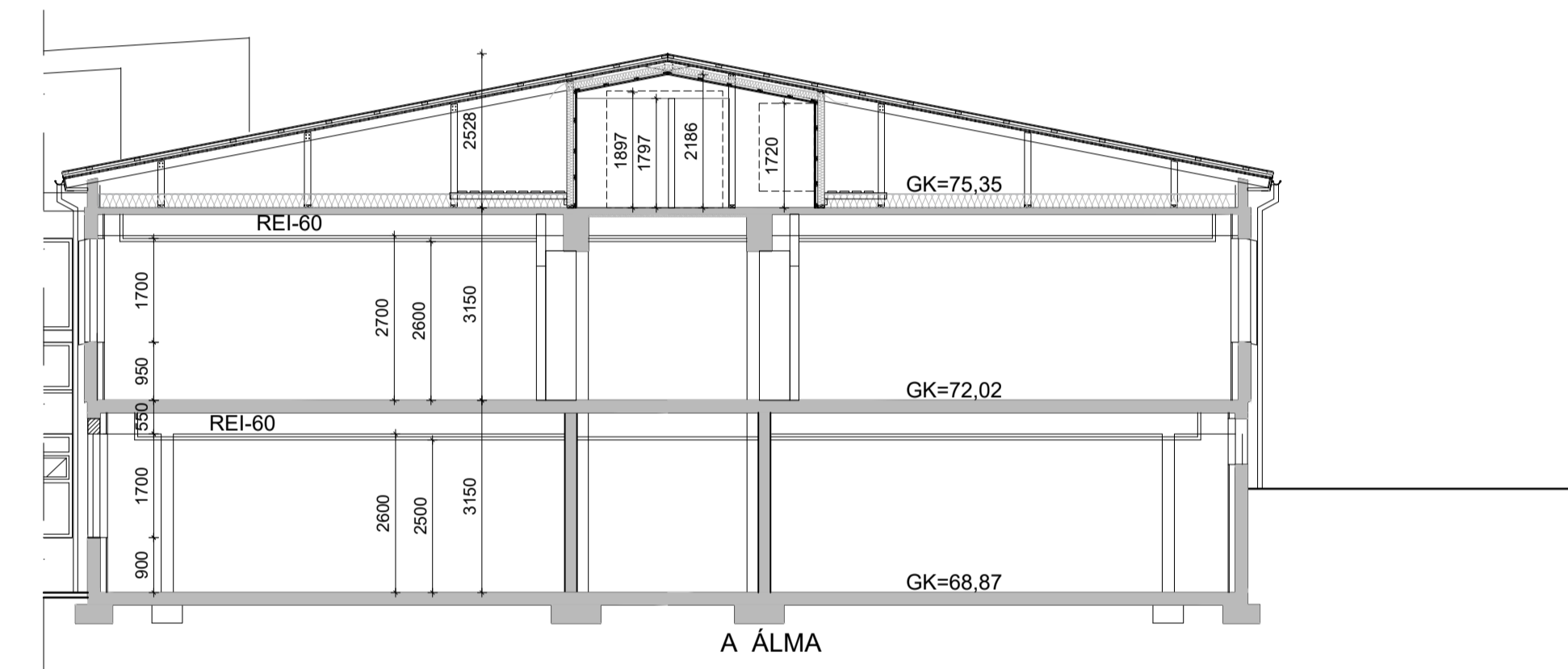

2 Snið B
1 : 100

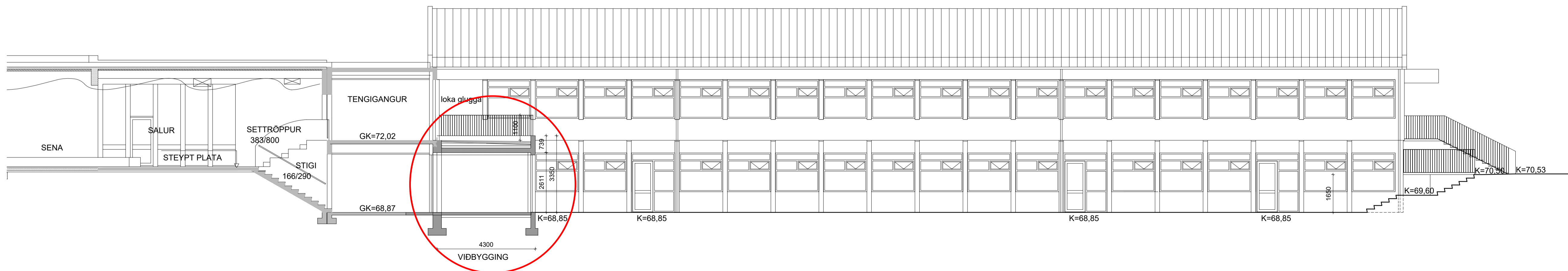

3 Snið C viðbygging milli A og B
1 : 100

SKÝRINGAR:
ÖLL MÁL Í mm NEMA ANNAD SÉ TEKID FRAM.

Útg. | Dags. | Breyting | Br.af.

Verkefni:
LUNDARSKÓLI

Staður:
Dalsbraut, 600 Akureyri

Teikniflokkur:
Aðalteikning

Landnúmer: L147482 | Staðgreinir: 6000-1-17019720

ÚTLIT SNIÐ A álma

Teiknað af: FH | Málkvarði: 1:100

Yfirarið af: FH | Dagssetning: 1.09.2020

Hönnuður:

Hönnunarstjórn:

FVI
ARKITEKTURVERFHEIMHÖNNUN
Anna Margrét Hauksdóttir arkitekt - kl. 120665-3169
Anton Örn Brynjarsson verkfræðingur - kl. 270559-7199
Freyja Hauksdóttir arkitekt - kl. 170561-7240

AVH ehf. - Arkitektúr-Verkfræðil-Hönnun
Kauptungu - Myrarvegur - 600 Akureyri / Sími: 460 4400
Þingholtsstræti 27 - 101 Reykjavík / Sími 561 4400
avh@avh.is - www.avh.is

A104
Númer

Útgáfa

HÖNNUNARSKILUR SÉR ALLAN RÉTT A TEKNIÐUM - FJÓLFÓLDUN ER HÁG SKRIFLEGGU SAMBYGGI